

CARTA DE COLORES



MORCEMCRIL®

Morteros Acrílicos Decorativos



Morcemcrl® / Siloxano / Flexible / Silicona / Active / Fondo Morcemcrl® Morcemcrl® Silicato/ Fondo Morcemcrl® Silicato



Blanco 100

FLEXIBLE



Blanco roto 510



Nácar 055

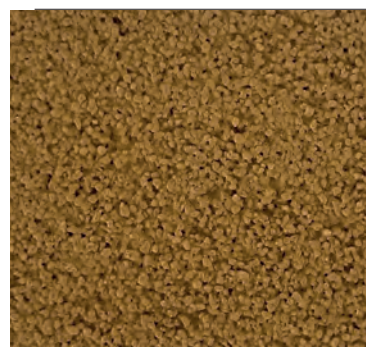

Albero 175



Coral suave 035



Ladrillo Especial 151

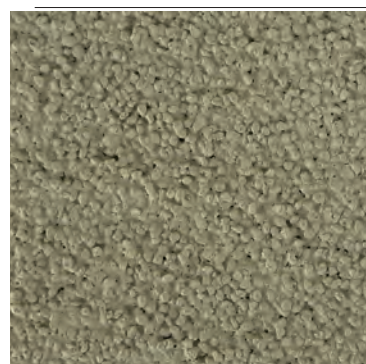

Piedra Especial 229



Beige Especial 212



Roble Especial 101

Morcemcrl® Mosaico

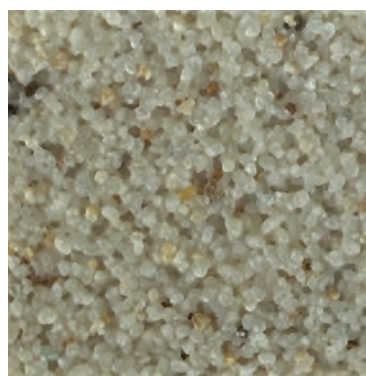

Blanco 000

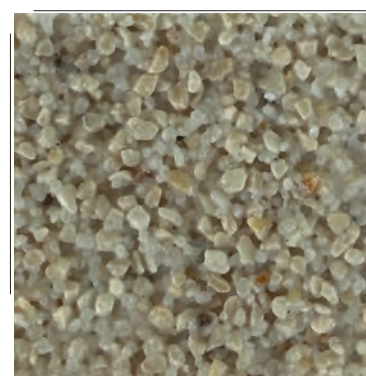

Marfil 010

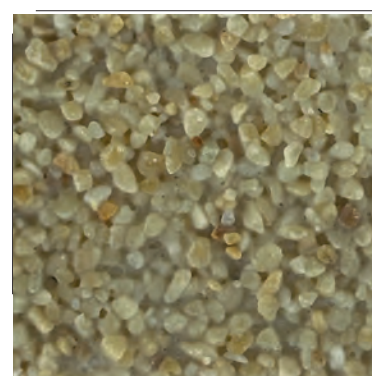

Amarillo 015

* Los colores que aparecen son orientativos, puede haber variaciones por limitaciones técnicas.

● Los colores marcados con punto rojo, no son recomendados para ser colocados sobre los Sistemas de Aislamiento Térmico Exterior (SATE/ETICS).

● Los colores marcado con punto azul no se pueden reproducir en Morcemcrl Silicato.



Marfil 015

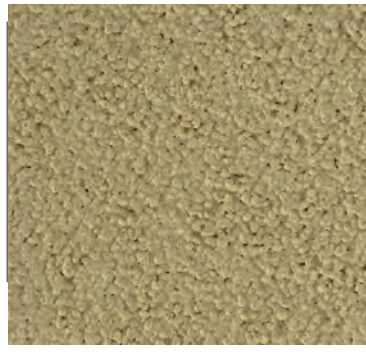

Marfil 130



Tostado 023



● Teja Especial 118



Tierra 115



● Rojo Especial 601

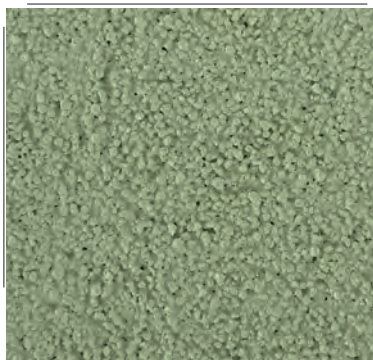

Verde Especial 350

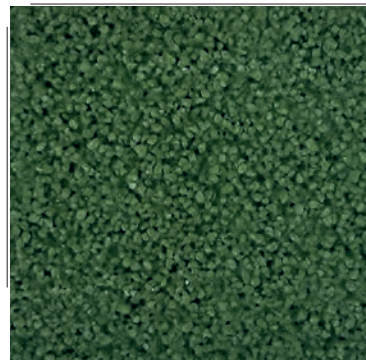

● ● Pino Especial 351

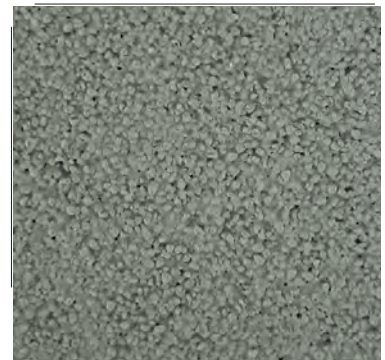

Perla 302



Rosa 030



Rojo 040



Madera 050

Gama



Marfil medio 017



Tierra 031



Gamuza Especial 425



● ● Rojo 600



Tierra 060



Arena Especial 146

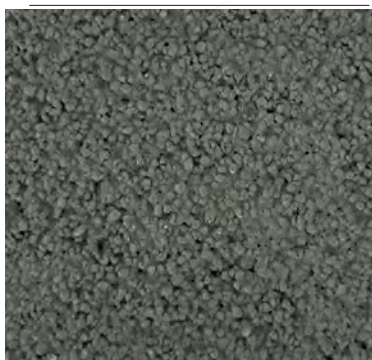

Gris Especial 300

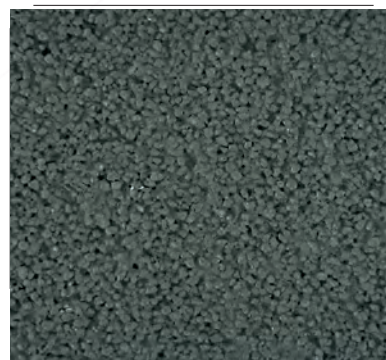

Gris Especial 442

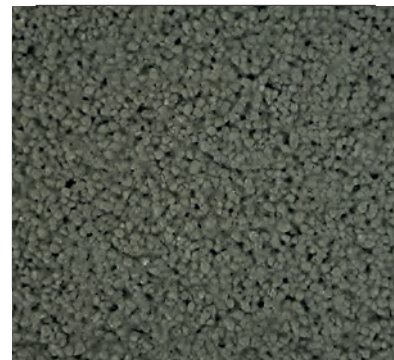

Gris Especial 552

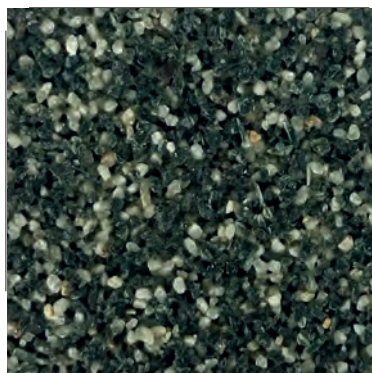

Verde 060

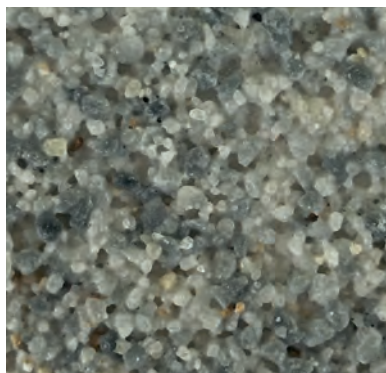

Gris 070

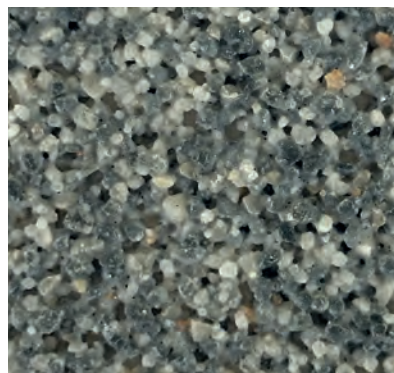

Nevada 085

Morcecmeril®



**Morcemcrl®
Silicona**

**Revestimiento sintético
siliconado**

Revestimiento sintético-mineral con resina de silicona para la impermeabilización y decoración de fachadas.

Elevada impermeabilidad y elevada traspirabilidad.

Revestimiento decorativo para el Sistema TRADITERM (SATE / ETICS).



**Morcemcrl®
Flexible**

**Revestimiento sintético-mineral
elástico**

Revestimiento sintético mineral para la impermeabilización de fachadas con propiedades elásticas. Ideal para la rehabilitación de fachadas.

Revestimiento decorativo para el Sistema TRADITERM (SATE / ETICS).



**Morcemcrl®
Siloxano**

**Revestimiento sintético-mineral
hidrorepelente**

Revestimiento sintético mineral al siloxano para la impermeabilización y decoración de fachadas. Hidrorepelente y gran resistencia a la suciedad.

Revestimiento decorativo para el Sistema TRADITERM (SATE / ETICS).



**Morcemcrl®
Active**

**Revestimiento fotocatalítico
siliconado**

Revestimiento con actividad fotocatalítica listo al uso para la impermeabilización, protección y decoración de todo tipo de fachadas e interiores.

Revestimiento decorativo para el sistema de aislamiento térmico exterior TRADITERM® (SATE/ETICS).



**Morcemcrl®
Revestimiento
sintético-mineral**

Revestimiento sintético mineral para la impermeabilización y decoración de fachadas.

Revestimiento decorativo para el Sistema TRADITERM (SATE / ETICS).



**Morcemcrl®
Mosaico**

**Revestimiento sintético-mineral
con acabado pétreo**

Revestimiento sintético mineral para la impermeabilización y decoración de todo tipo de fachadas.

Especialmente diseñado para el refuerzo de zócalos en el Sistema TRADITERM (SATE / ETICS). Acabado pétreo.



**Fondo Morcemcrl®
Fondo de coloración para
mortero acrílico**

Imprimación de resinas sintéticas, previa a cualquiera de los acabados decorativos de la GAMA MORCEMCRIL.



**Morcemcrl® Silicato
Revestimiento
sintético-mineral**

Revestimiento sintético-mineral para la impermeabilización y decoración de paramentos verticales sobre todo tipo de fachadas e interiores. Revestimiento decorativo en los Sistemas de Aislamiento Térmico Exterior TRADITERM (SATE/ETICS).



**Fondo Morcemcrl®
Silicato**

**Pintura de fondo para
mortero al silicato**

Sellador basado en emulsión de silicato de alta calidad, indicado como base para la posterior aplicación de MORCEMCRIL SILICATO. Mejora la adherencia, facilita la aplicación, homogeniza la absorción del soporte y da una cubrición inicial.

Para más información consulte la fichas técnicas y la gama completa en www.grupopuma.com





Teléfono de atención al cliente
957 10 22 10

www.grupopuma.com
grupopuma@grupopuma.com



ESPAÑA

ALBACETE

Pol. Ind. "B" Garysol, C/ Chopo - parcela 26
02110 LA GINETA (ALBACETE)
T. +34 967 27 54 58

ALICANTE

Pol. Ind. Tres Hermanas, C/ Canteros
parcelas 3 y 5 - 03680 ASPE (ALICANTE)
T. +34 965 49 56 31

ALMERÍA

Ctra. Viator km. 1,5
04120 LA CAÑADA (ALMERÍA)
T. +34 950 29 09 12

ASTURIAS

C/ Chopera, 15
33920 RIAÑO I-LANGREO (ASTURIAS)
T. +34 98 567 37 11

BARCELONA

Pol. Ind. Domenys II, C/ Enología, 15
08720 VILAFRANCA DEL PENEDÈS
(BARCELONA)
T. +34 93 890 41 88

CÁDIZ

Pol. Ind. Zabal, C/ Veleiro, s/n
11300 LA LÍNEA DE LA CONCEPCIÓN (CÁDIZ)
T. +34 956 64 51 58

CÓRDOBA

Avda. Agrupación Córdoba, 17
14014 CÓRDOBA
T. +34 957 26 62 01

GRAN CANARIA

Pol. Ind. Arinaga, C/ Las Mimosas, 128
35119 AGÜIMES (GRAN CANARIA)
T. +34 928 18 81 49

GRANADA

Pol. Ind. El Juncaril, C/ Monachil, parcelas 74-75
18210 PELIGROS (GRANADA)
T. +34 958 46 77 68

MADRID

Pol. Ind. El Guijar, Avda. El Guijar, 37
28500 ARGANDA DEL REY (MADRID)
T. +34 91 870 47 81 - F.+34 91 871 15 27

MÁLAGA

Pol. Ind. Trévez, C/ Conrado del Campo, 2
29590 CAMPANILLAS (MÁLAGA)
T. +34 952 35 47 00

MALLORCA

Ses Brodadores nº 6
07320 SANTA MARIA DEL CAMÍ (MALLORCA)
T. +34 971 62 06 32

MURCIA

Pol. Ind. Base 2000. Avda. no 3 manzana 13
Apartado 448. 30564 LORQUI (MURCIA)
T. +34 968 67 63 70

PONTEVEDRA

Ctra. Caldas-Villagarcía, km 2,2
36650 CALDAS DE REIS (PONTEVEDRA)
T. +34 986 53 03 67

SEVILLA

Pol. Ind. Megapark. Av. Bulevar Agustín Núñez
Llano, 20 A.SEN2
41703 Dos Hermanas (SEVILLA)
T. +34 954 69 13 51

TENERIFE

Pol. Ind. San Isidro, C/ Juan de la Cierva, 8
38109 EL ROSARIO (TENERIFE)
T. +34 922 62 47 51

VALENCIA

Pol. Ind. La Pahilla, C/ Peñas Albas, parcela 49
46370 CHIVA (VALENCIA)
T. +34 962 52 41 31

VALLADOLID

Pol. Ind. La Mora, C/ Las Acacias, parcelas 13-4
47193 LA CISTERNIGA (VALLADOLID)
T. +34 983 40 22 79

ZARAGOZA

Pol. Ind. Los Leones, C/ Principal, parcela K-2
50298 PINSEQUE (ZARAGOZA)

FRANCIA

NIMES

L'Atrium. 100 Route de Nîmes
30132 CAISSARGUES (NIMES)
T. +33 (0)4 66 05 50 27

PORTUGAL

LISBOA

Fornos de Cima - Calhandriz 2615
641 ALVERCA (LISBOA)
T. +35 121 958 73 60

PORTO

Lote 2a - Lot. Ind. Mun. Fontiscos
Ap. 79. 4784-909 SANTO TIRSO (PORTO)
T. +35 125 283 37 50

ARGELIA

SIDI-BEL-ABBÈS

Zone industrielle, ilot 214, N° 27
Sidi-Bel-Abbès

CONSTANTINE

Zone industrielle El Tarf, Ben Badis, El Khroub,
Constantine
T. +213 (0) 560 18 31 64 / +213 (0) 560 19 71 67
info@grupopuma-dz.com

BOUIRA

Zone industrielle sidi khaled, ilot 07, Oued El Berdi,
Bouira

MARRUECOS

CASABLANCA

Extension de la zone industrielle
de Had Soualem, Berra 4
26400 Had Soualem - Casablanca
T. +212 662 335 909
maroc@grupopuma.com

COSTA RICA

GUANACASTE

Nicoya, 400 m Sureste del Cruce de
Nicoya - Santa Cruz
Guanacaste
T. +(506) 6280-5622

SAN JOSÉ

La Uruca, San José, avenida 41,
entre calle 40A y callen 32.
San José
T. +(506) 6052-8747 / +(506) 6392-2874
costarica@grupopuma.com

INDIA

MUMBAI

Production Center: Plot no: SP1-263 Kishanghar
Phase VI Ajmer, Rajasthan 305 802
Head office: Regent Chambers, Mumbai,
Maharashtra, 400 021
T. 1800 22 5502

COLOMBIA

BOGOTÁ

Km 2 Vía Briceño – Zipaquirá, Parque Industrial
Tibitoc Bodega 21, Tocancipá – Cundinamarca
caribe@grupopuma.com

BARRANQUILLA

Calle 30 # 10 – 234, Parque Industrial Saturno
Bodega 31, Barranquilla – Atlántico
caribe@grupopuma.com

CALI

Carrera 31 # 10 – 241,
Zona Industrial Arroyohondo,
Yumbo - Valle del Cauca
caribe@grupopuma.com

EMIRATOS ÁRABES

DUBAI

Dubai Investment Park - 2, Plot Number 597-425
P.O. Box 120657.
DUBAI, UAE
T. +971 4 8849880