

Gama **Morcemcril®**

MORTEROS ACRÍLICOS DECORATIVOS

CARTA DE COLORES



grupopuma
Garantía para la construcción



CON
NANOTECNOLOGÍA





Morcemcrl®

Revestimiento sintético-mineral

Características

Revestimiento sintético mineral para la impermeabilización y decoración de fachadas. Revestimiento decorativo para el Sistema TRADITERM (SATE / ETICS).



Morcemcrl® Flexible

Revestimiento sintético-mineral elástico

Características

Revestimiento sintético mineral para la impermeabilización de fachadas con propiedades elásticas. Ideal para la rehabilitación de fachadas.

Revestimiento decorativo para el Sistema TRADITERM (SATE / ETICS).



Morcemcrl® Siloxano

Revestimiento sintético-mineral hidrorrepelente

Características

Revestimiento sintético mineral al siloxano para la impermeabilización y decoración de fachadas. Hidrorrepelente y gran resistencia a la suciedad.

Revestimiento Decorativo para el Sistema TRADITERM (SATE / ETICS).



Morcemcrl® Mosaico

Revestimiento sintético-mineral con acabado pétreo

Características

Revestimiento sintético mineral, para la impermeabilización y decoración de todo tipo de fachadas. Especialmente diseñado para el refuerzo de zócalos en el Sistema TRADITERM (SATE / ETICS).

Acabado pétreo.



Fondo Morcemcrl®

Fondo de coloración para mortero acrílico

Características

Imprimación de resinas sintéticas, previa a cualquiera de los acabados decorativos de la GAMA MORCEMCRIL.

Morcemcristil® / Flexible / Siloxano / Fondo Morcemcristil®



FLEXIBLE Blanco 100

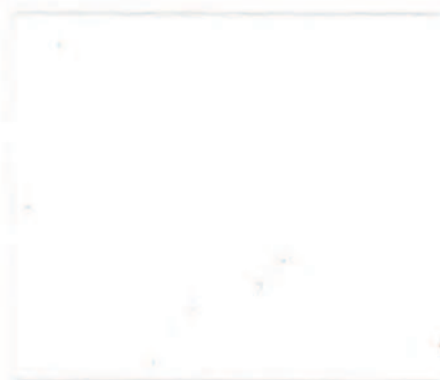

Blanco 100



Nácar 055



Albero 175



Coral suave 035



Ladrillo Especial 151



Beige Especial 212



Arena Especial 146



Piedra Especial 229

Morcemcristil® Mosaico



Blanco 000



Marfil 010



Amarillo 015

* Los colores que aparecen son orientativos, puede haber variaciones por limitaciones técnicas.



Marfil 015



Marfil 130



Tostado 023



Teja Especial 118



Marrón Especial 117



Rosa Especial 275



Tierra 060



Roble Especial 101

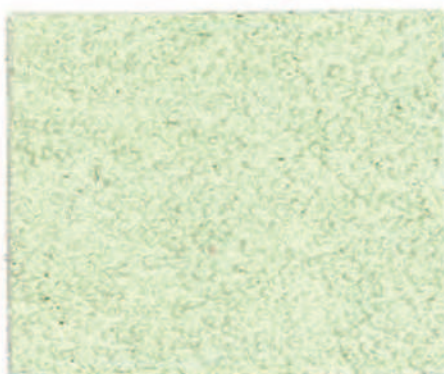

Verde Especial 350



Rosa 030



Rojo 040



Madera 050

Gama



Marfil medio 017



Tierra 031



Gamuza Especial 425



Tierra 115



Rojo Especial 601



Rojo 600



Pino Especial 351



Perla 302

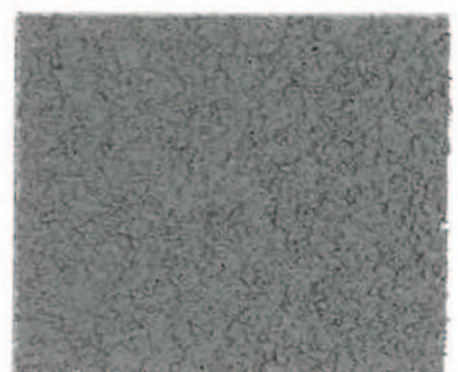

Gris Especial 300

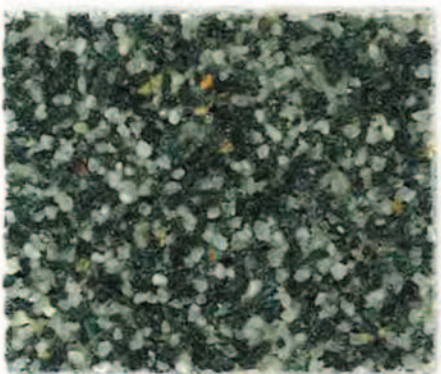

Verde 060

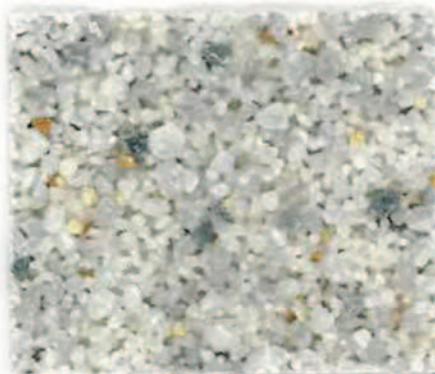

Gris 070

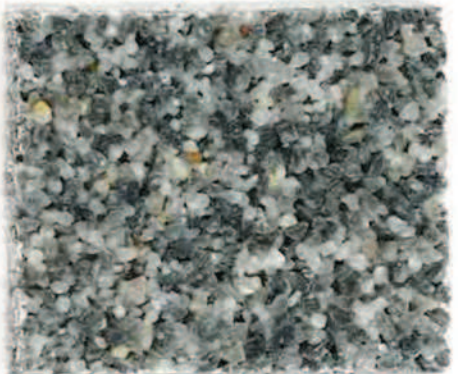

Nevada 085



Teléfono de atención al cliente

901 11 69 12

www.grupopuma.com

grupopuma@grupopuma.com

International service

Tel. **+34 957 76 40 40**

e-mail: gpx@grupopuma.com



Arquitectos
Sin Fronteras



**GRUPO PUMA
ESPAÑA**

ALBACETE

Pol. Ind. "B" Garysol, C/ Chopo - parcela 26
02110 LA GINETA (ALBACETE)
T. +34 967 27 54 58 - F. +34 967 27 54 58

ALICANTE

Pol. Ind. Tres Hermanas, C/ Canteros - parcelas 3 y 5
03680 ASPE (ALICANTE)
T. +34 965 49 56 31 - F. +34 965 49 56 30

ALMERÍA

Ctra. Viator km. 1,5
04120 LA CAÑADA (ALMERÍA)
T. +34 950 29 09 12 - F. +34 950 29 09 13

ASTURIAS

C/ Chopera, 15
33920 RIAÑO I-LANGREGO (ASTURIAS)
T. +34 98 567 37 11 - F. +34 98 568 39 13

BARCELONA

Pol. Ind. Domenys II, C/ Enología, 15
08720 VILAFRANCA DEL PENEDÈS (BARCELONA)
T. +34 93 890 41 88 - F. +34 93 817 16 61

BIZKAIA

Polig. Ind. Neinver (Ugaldeguren), Iturrizualde Kalea 4
48160 DERIO (BIZKAIA)
T. 673 00 37 69 - F. +34 946 05 33 47

CÁDIZ

Pol. Ind. Zabal, C/ Velero, s/n
11300 LA LÍNEA DE LA CONCEPCIÓN (CÁDIZ)
T. +34 956 64 51 58 - F. +34 956 64 51 62

CÓRDOBA

Avda. Agrupación Córdoba, 17
14014 CÓRDOBA
T. +34 957 26 62 01 - F. +34 957 26 48 07

GRAN CANARIA

Pol. Ind. Arinaga, C/ Las Mimosas, 128
35119 AGÜIMÉS (GRAN CANARIA)
T. +34 928 18 81 49 - F. +34 928 18 82 14

GRANADA

Pol. Ind. El Juncaril, C/ Monachil, parcelas 74-75
18120 PELIGROS (GRANADA)
T. +34 958 46 77 68 - F. +34 958 08 72 10

MADRID

Pol. Ind. El Guijar, Avda. El Guijar, 37
28500 ARGANDA DEL REY (MADRID)
T. +34 91 870 47 81 - F. +34 91 871 15 27

MÁLAGA

Pol. Ind. Trévez, C/ Conrado del Campo, 2
29590 CAMPANILLAS (MÁLAGA)
T. +34 952 35 47 00 - F. +34 952 34 43 91

MALLORCA

Pol. Ind. Son Llaüt, Vía Central, parcela 65
07320 SANTA MARIA DEL CAMÍ (MALLORCA)
T. +34 971 62 06 32 - F. +34 971 14 11 59

Gama Morcemcil®

MÉRIDA

Pol. Ind. El Prado - parcela 5, nave 8
06800 MÉRIDA (BADAJOZ)
T. +34 924 37 85 62 - F. +34 924 37 85 62

MURCIA

Pol. Ind. Base 2000, Avda. nº 3 manzana 13
Apartado 448, 30584 LORQUI, MURCIA
T. +34 968 67 63 70 - F. +34 968 67 63 51

PONTEVEDRA

Ctra. Caldas-Villagarcía, km 2,2
36650 CALDAS DE REIS (PONTEVEDRA)
T. +34 986 53 03 67 - F. +34 986 53 01 27

SEVILLA

Pol. Ind. La Palmera, C/ La Palma, 20
41700 DOS HERMANAS (SEVILLA)
T. +34 954 69 13 51 - F. +34 954 69 29 02

TENERIFE

Pol. Ind. San Isidro, C/ Juan de la Cierva, 8
38109 EL ROSARIO (TENERIFE)
T. +34 922 62 47 51 - F. +34 922 62 49 80

VALENCIA

Pol. Ind. La Pahilla, C/ Peñas Albas, parcela 49
46370 CHIVA (VALENCIA)
T. +34 96 252 41 31 - F. +34 96 252 41 01

VALLADOLID

Pol. Ind. La Mora, C/ Las Acacias, parcelas 13-4
47193 LA CISTERNIGA (VALLADOLID)
T. +34 983 40 22 79 - F. +34 983 40 32 00

ZARAGOZA

Pol. Ind. Los Leones, C/ Principal, parcela K-2
50298 PINSEQUE (ZARAGOZA)
T. +34 976 65 68 30 - F. +34 976 65 68 31



**GRUPO PUMA
FRANCIA**

Zone Aéroport

Rue Edmond Aldosa
30128 GARONS
T.: +33 (0)8 11 14 18 14 F: +33 (0)4 66 38 15 49



**GRUPO PUMA
PORTUGAL**

LISBOA

Fornos de Cima - Calhandriz 2615
641 ALVERCA (LISBOA)
T. +35 121 958 73 60 - F. +35 121 958 73 69

PORTO

Lote 2a - Lot. Ind. Mun. Fontiscos
Ap. 79. 4784-909 SANTO TIRSO (PORTO)
T. +35 125 283 37 50 - F. +35 125 285 00 80



**GRUPO PUMA
ARGELIA**

Direction Générale

B.P. 828 Zone Industrielle
SIDI BEL ABBES - 22000
T. +213 (0) 48 70 34 34 / +213 (0) 48 70 35 35
F. +213 (0) 48 70 35 55